



## UNIONE DEI COMUNI VALLI DEL RENO, LAVINO E SAMOGGIA

Comuni di Casalecchio di Reno, Monte San Pietro, Sasso Marconi, Valsamoggia e Zola Predosa

SERVIZIO TECNICO, VALORIZZAZIONE DEL TERRITORIO E AREE MONTANE

### LAVORI DI MANUTENZIONE STRAORDINARIA DIVERSI TRATTI DI STRADE COMUNALI NEL TERRITORIO MONTANO- ANNUALITA' 2025 (CUP G77H25000370005 )

#### PROGETTO ESECUTIVO

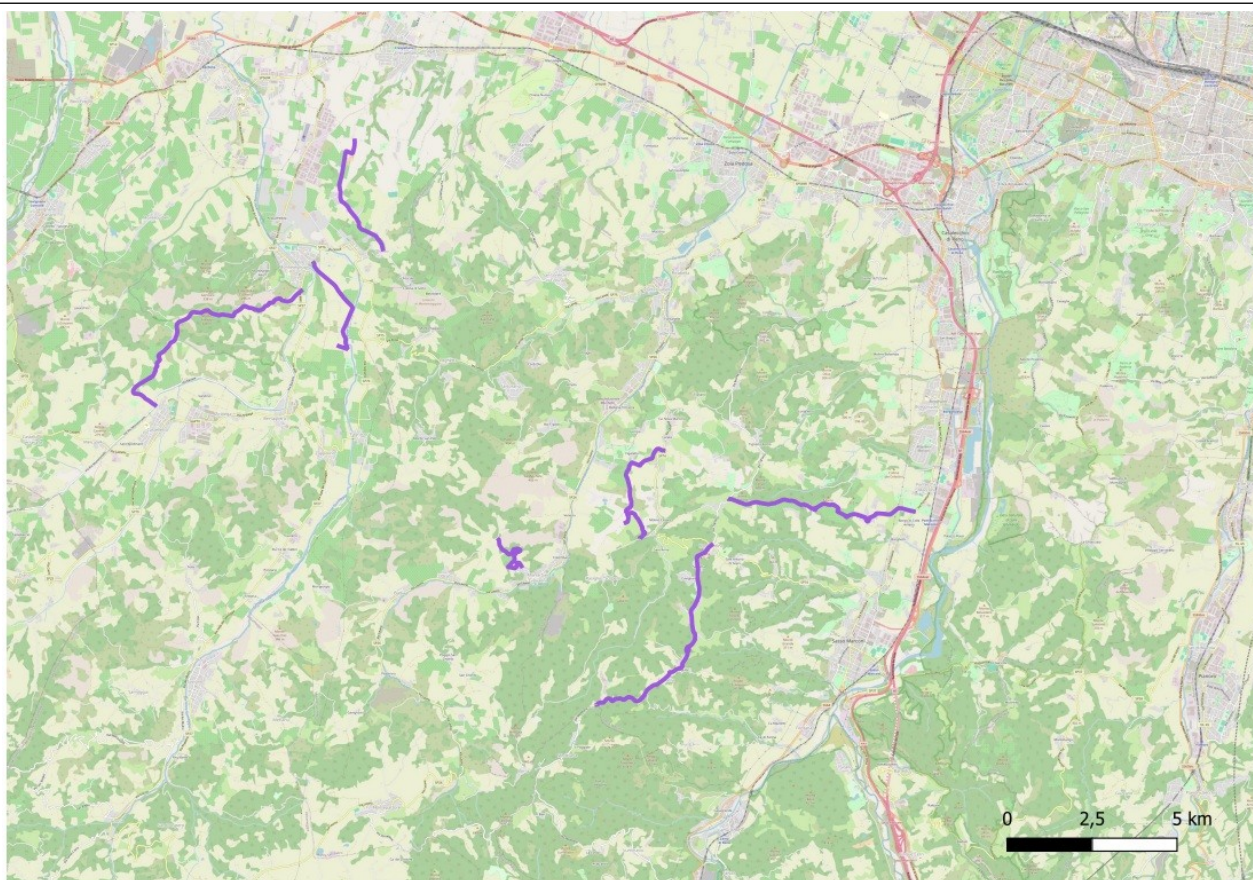

RUP                      ing. Elena Santa Carlomagno

PROGETTISTA    ing. Elena Santa Carlomagno

#### OGGETTO ELABORATO

TAVOLE GRAFICHE CON INDICAZIONE DEI TRACCIATI -

**SASSO MARCONI-** Via Montechiaro - via Lagune e via Scopeto

- Corografie scale varie
- Interventi - Fuori scala

**Elaborato n.2.2**

Data, Novembre 2025



**Via Montechiaro - Comune di Sasso Marconi**

**Scala 1:15000**

(formato di stampa A3 orizzontale)

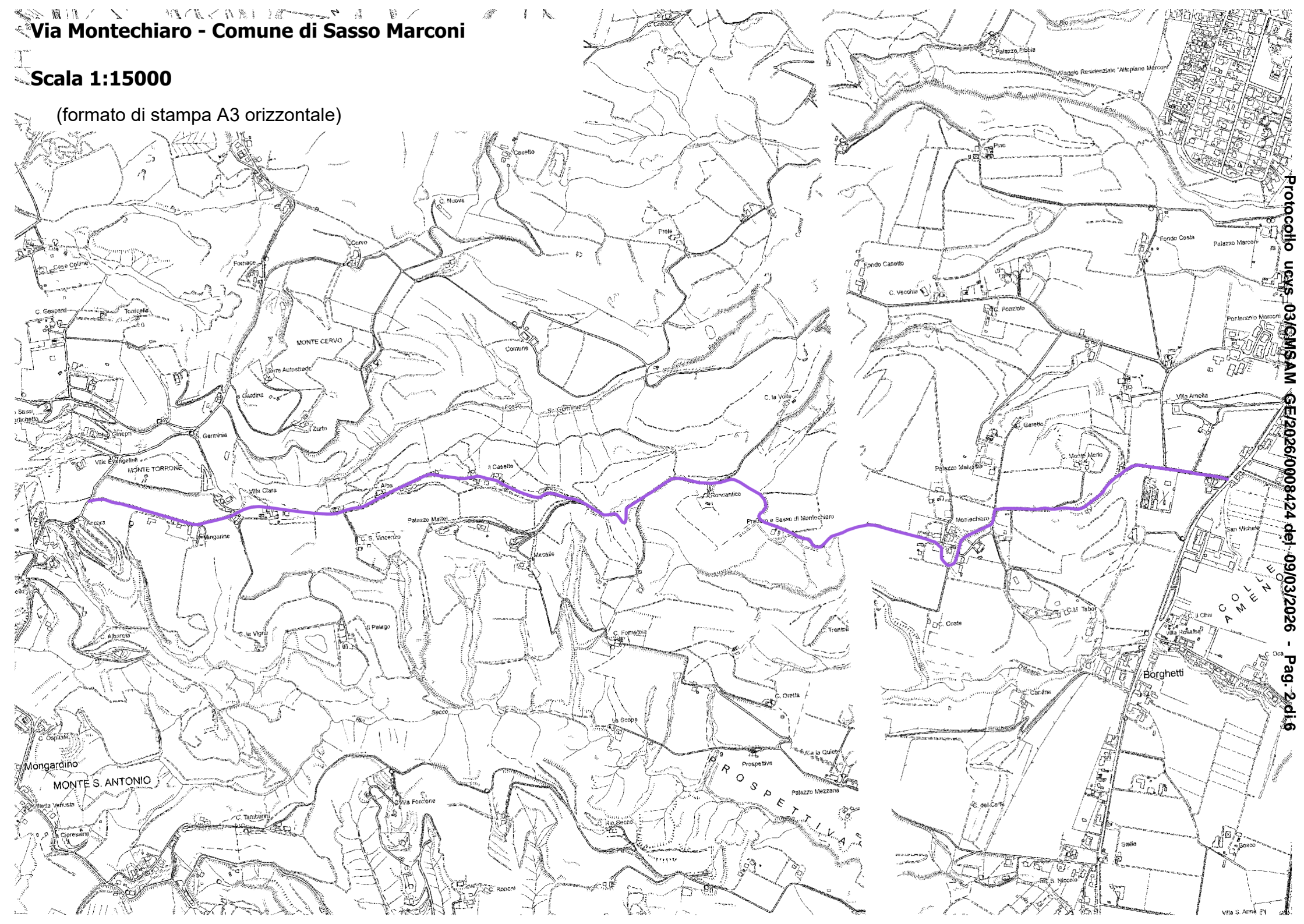

Scala 1:15000

( formato di stampa A3 verticale)

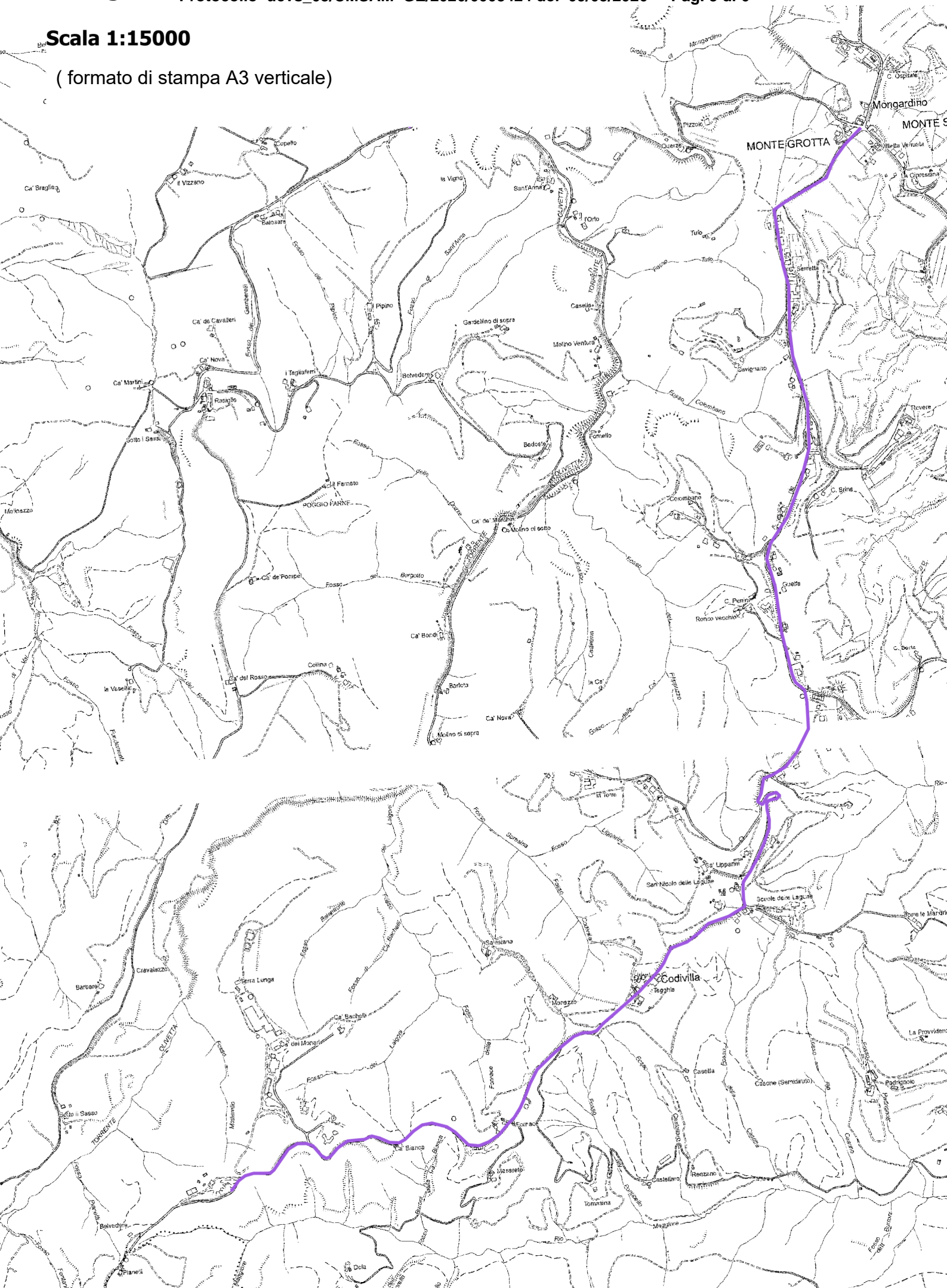



**Scala 1:10000** (formato di stampa A3 verticale)

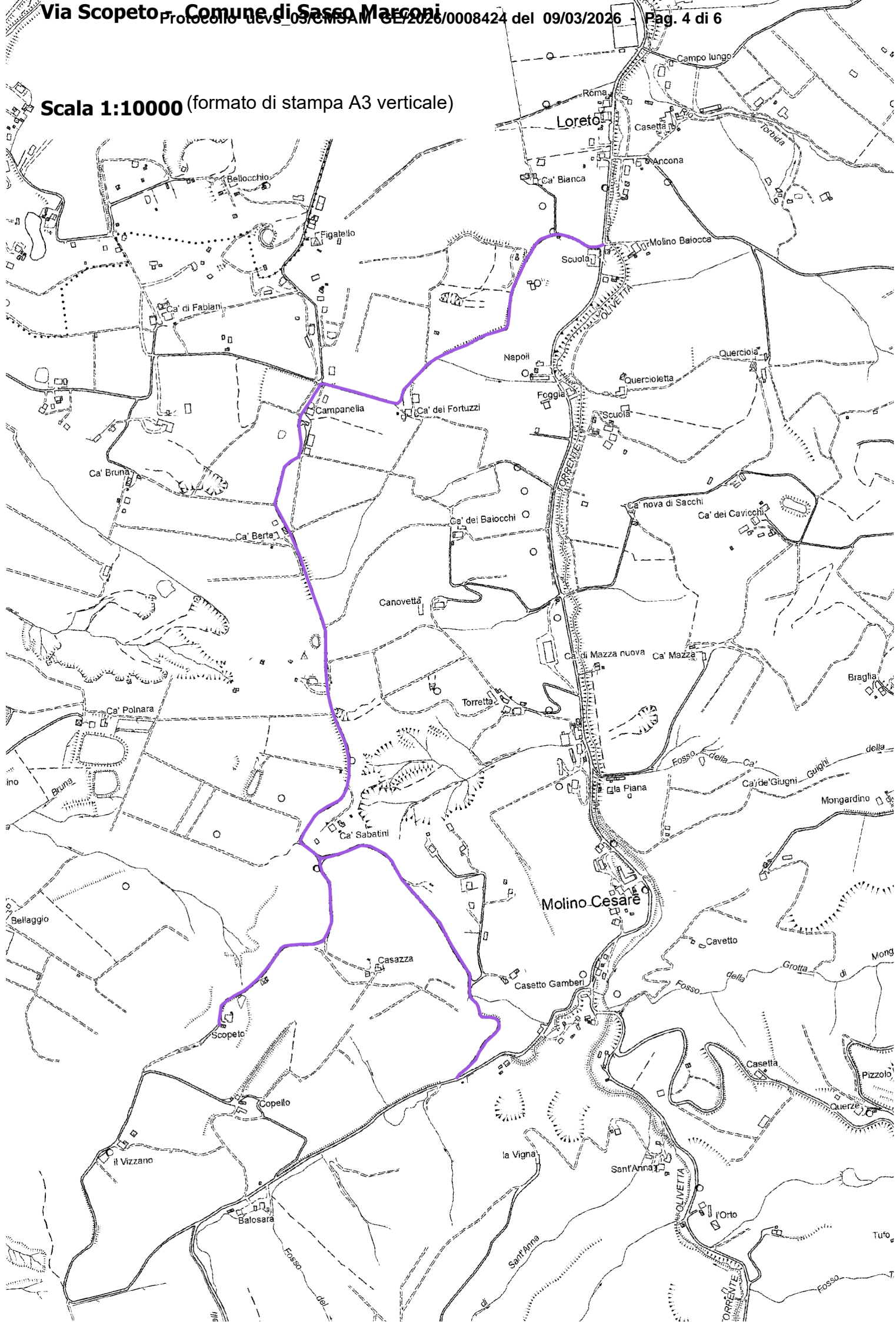



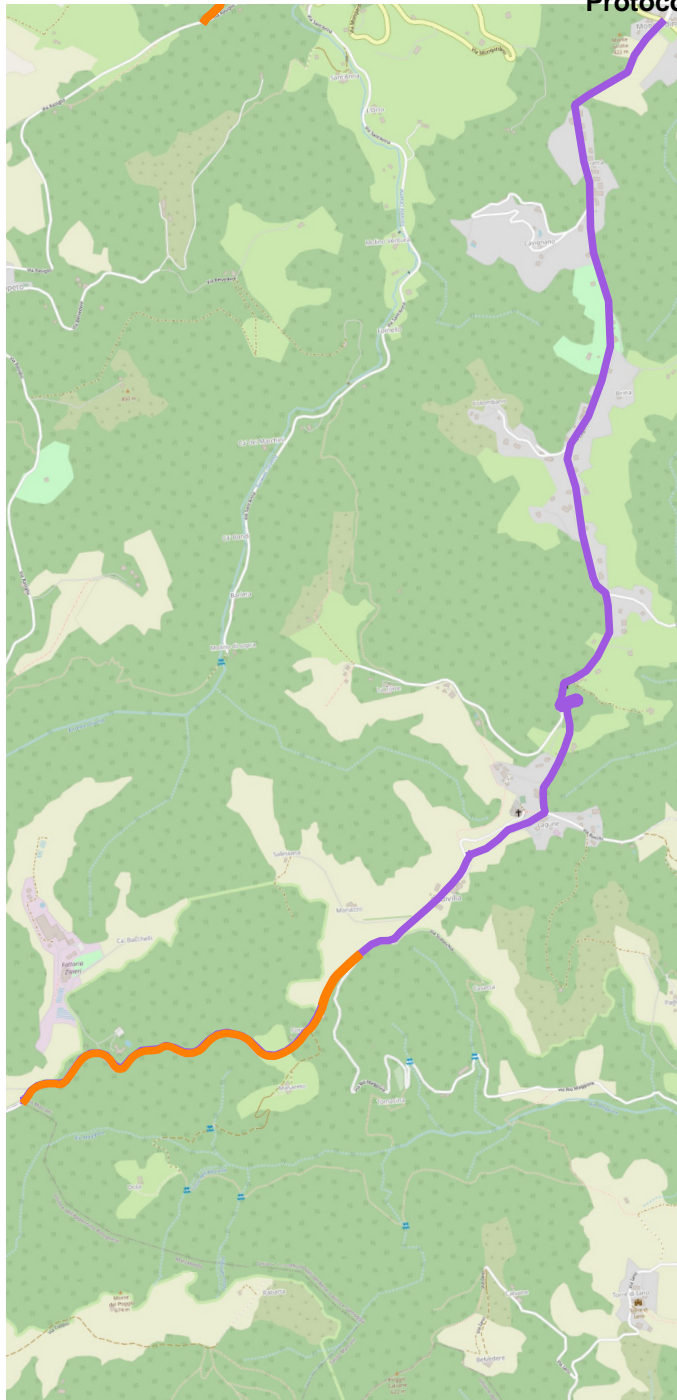

Via Lagune Lunghezza intervento 1250 m

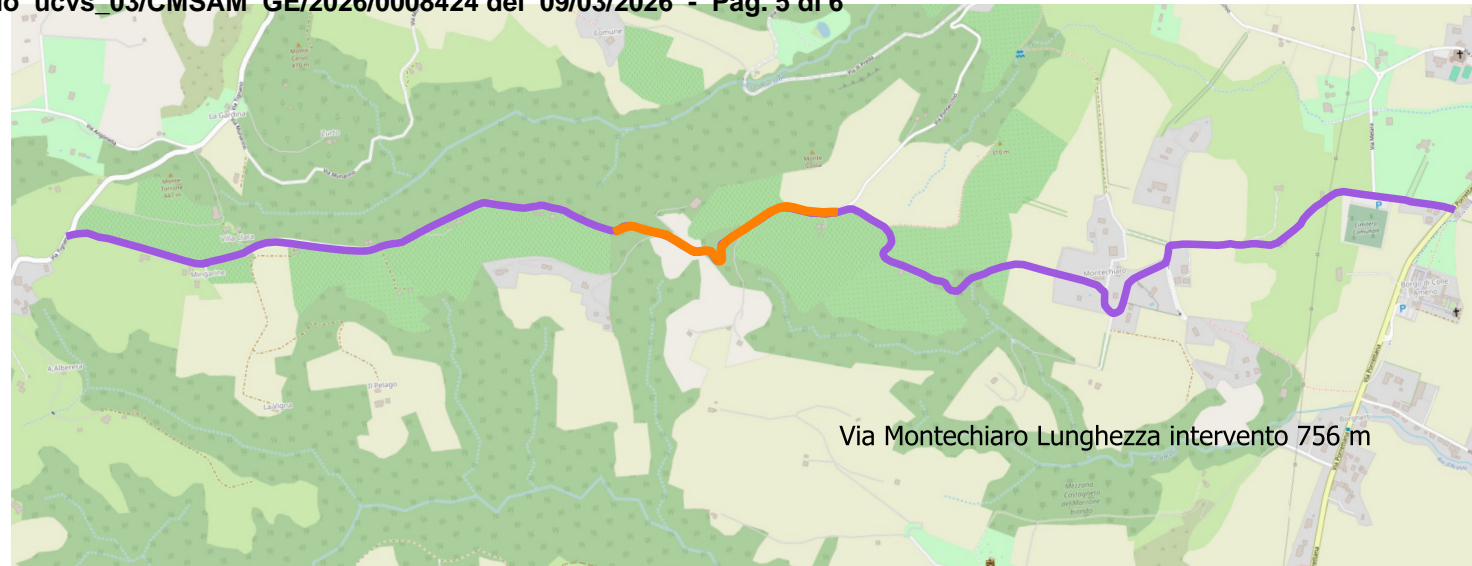

Via Montechiario Lunghezza intervento 756 m

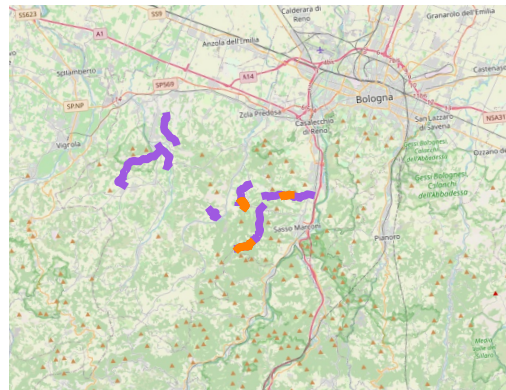

Viabilità interessata dagli interventi annualità 2025

- Comune di Monte San Pietro
  - 1.Via Salvatore Bignami
- Comune di Sasso Marconi
  - 2.Via Montechiario
  - 3.Via Lagune
  - 4.Via Scopeto
- Comune di Valsamoggia
  - 5.Via Ca' Bianca
  - 6.Via Alessandro Volta
  - 7.Via Ca' Agostini



Tratti oggetto dei lavori



Stade oggetto di intervento

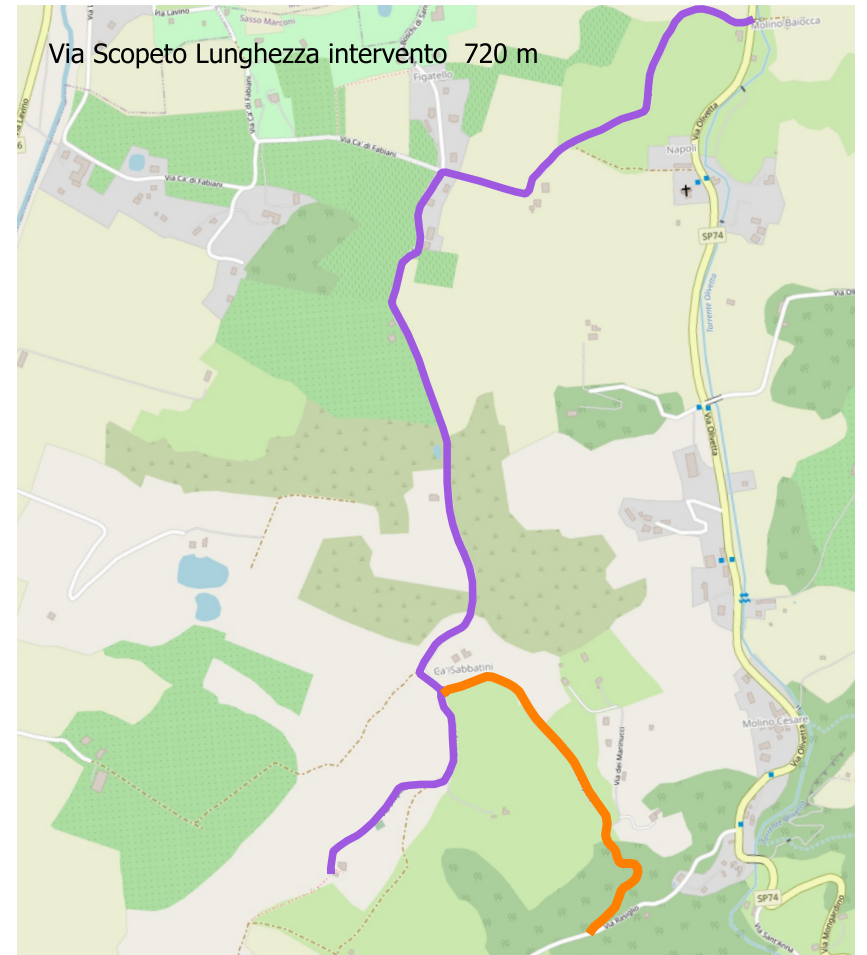

Via Scopeto Lunghezza intervento 720 m





Tratto di Via Montechiaro



Tratto di Via Lagune



Tratto di Via Scopeto